

# RZUT DACHU STAN PROJEKTOWANY skala 1:100

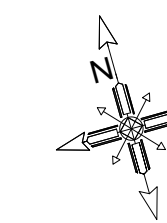

▨ - elementy nowoprojektowane oznaczono na rzucie kolorem czerwonym

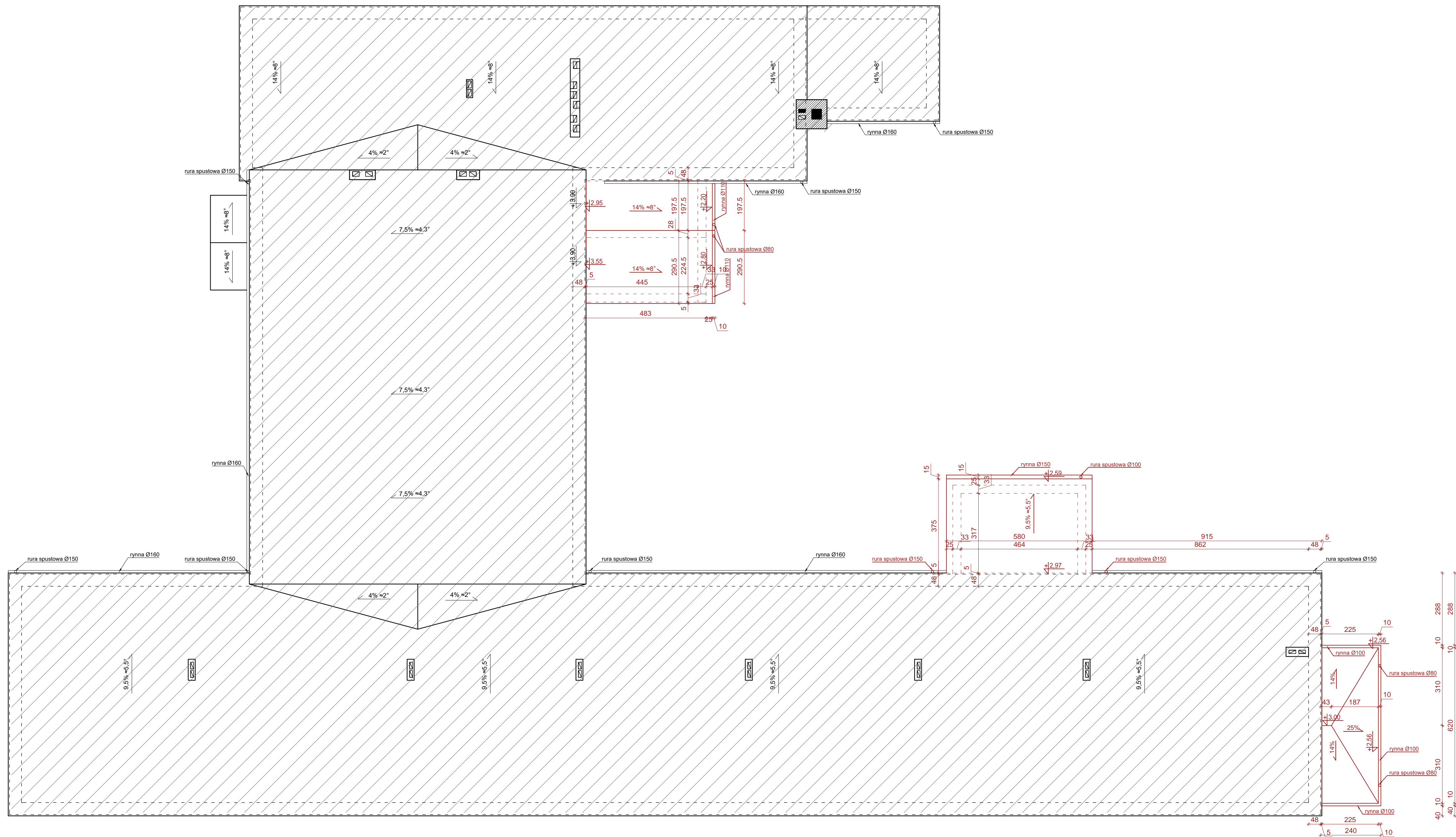

**PROJEKT BUDOWLANY ROZBUDOWY, PRZEBUDOWY ORAZ ZMIANY SPOSOBU  
UŻYTKOWANIA CZĘŚCI POMIESZCZEN BUDYNKU SZKOŁY PODSTAWOWEJ NA CELE ŻŁOBKA**  
w miejscowości Jędrzejów Nowy 30, gmina Jakubów, działka nr ewid. 478/5, obręb 0017.

**DOKUMENTACJA PROJEKTOWA - WYKONAWCZA**  
Nazwa obiektu: Budynek Szkoły Podstawowej  
Adres budowy: Jędrzejów Nowy 30, 05-306 Jakubów  
Inwestor: Gmina Jakubów, ul. Mińska 15, 05-306 Jakubów  
Branża: architektura, konstrukcja

<b>Rzut dachu - stan projektowany</b>	
skala: 1:100	data: 15-06-2020 nr. rys.: 8
branża: ARCHITEKTURA	
Projektant: Upr. nr:	dr inż. arch. Artur Buława-Gabryszewski upr. proj. architektoniczne nr 357/90/UW
Sprawdzający: Upr. nr:	mgr inż. arch. Sandra Dymper upr. proj. architektoniczne nr 25/PDOKK/18