

WIDOK A-A
Skala 1:50

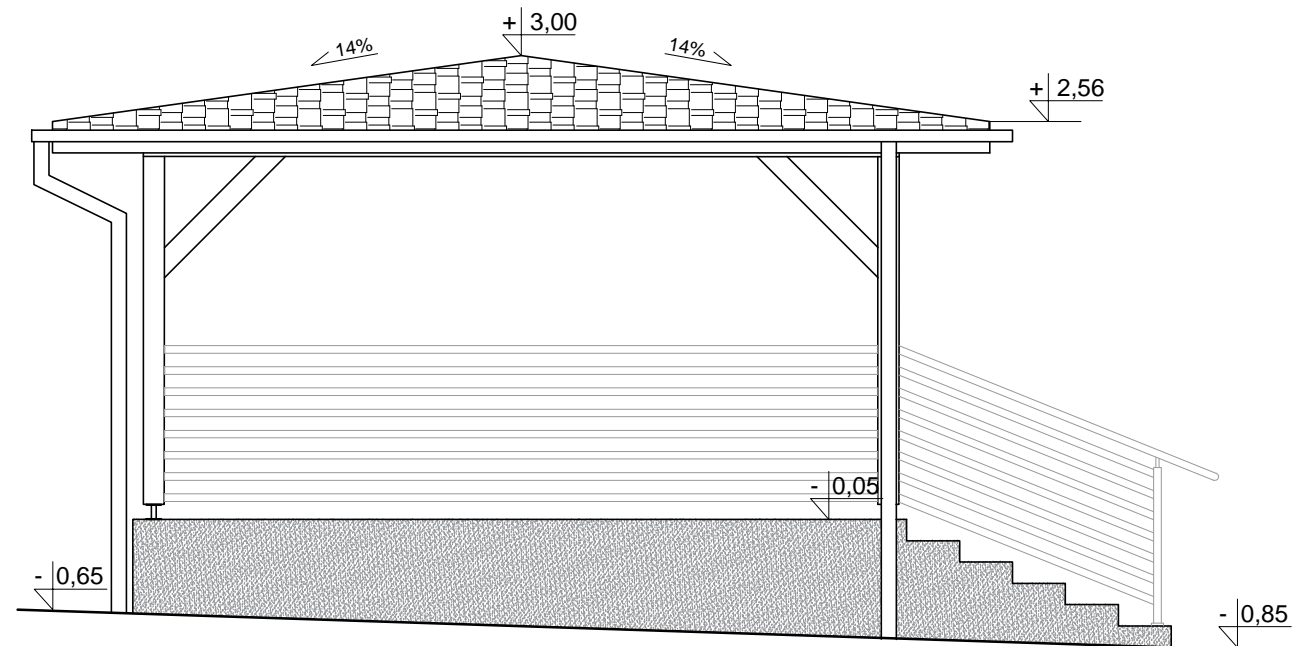

PRZEKRÓJ A-A
Skala 1:50

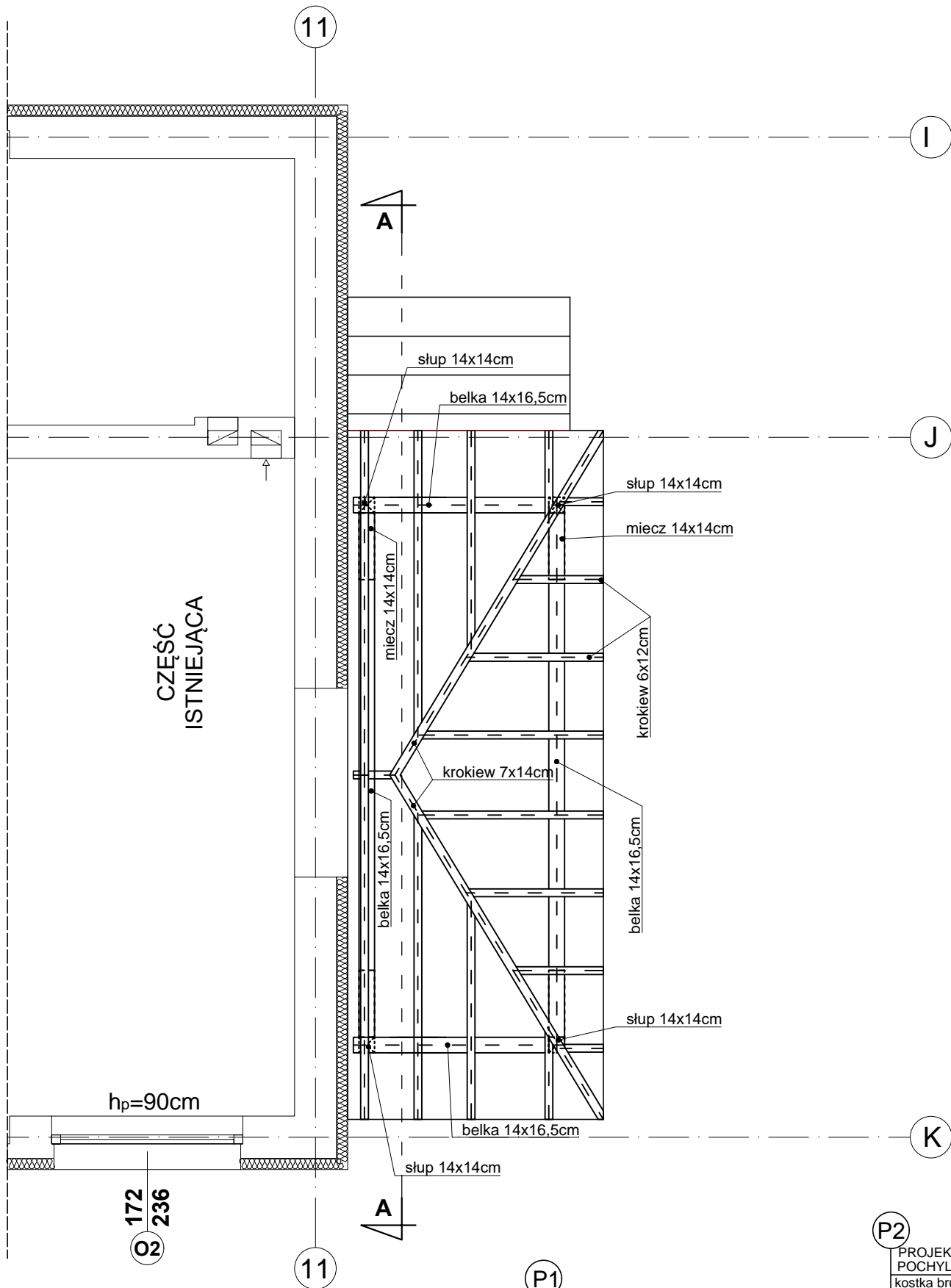
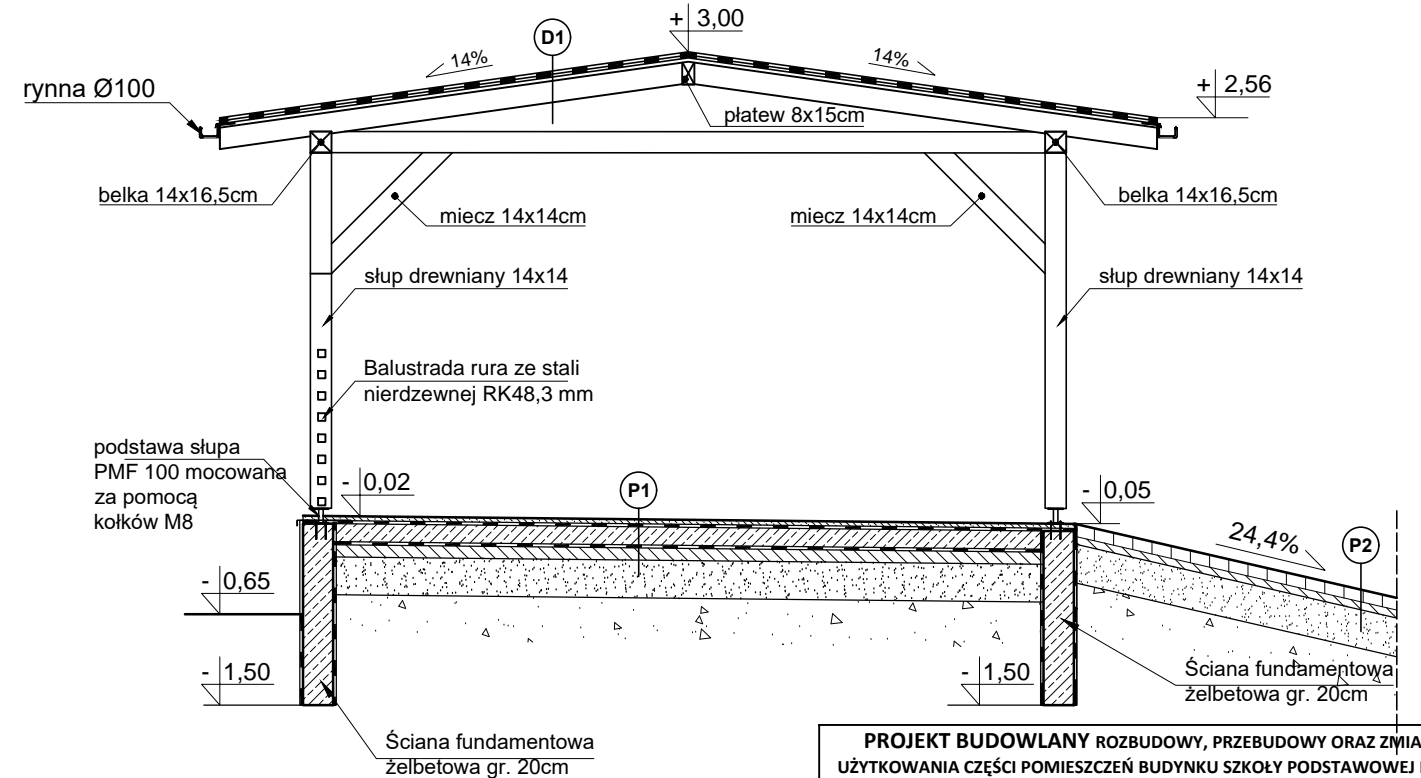

DREWNO KLASY C24

1. DREWNO MUSI ODPOWIEDAĆ NORMOM DOTYCZĄCYM DREWNA KONSTRUKCYJNEGO I BYĆ ZABEZPIECZONE PRZED DZIAŁANIEM CZYNNIKÓW BIOLOGICZNYCH
2. POSZCZEGÓLNE ELEMENTY WIĘZBY ŁĄCZYĆ NA ZACIOSY 3 CM LUB ZA POMOCĄ ZŁĄCZY CIESIELSKICH
3. SŁUPY DREWNIANE POSADOWIĆ NA ŚCIANKACH ŻELBETOWYCH ZA POMOCĄ PODSTAWY SŁUPOWEJ PMF 100

P1

PROJEKTOWANY PODEST
 płytki gresowe na zaprawie klejowej
 zaprawa uszczelniająca dwuskładnikowa
 płyta żelbetowa C20/25 ze spadkiem 1,5% gr.12cm
 chudy beton klasy C8/10 gr. 10cm
 podbudowa z piasku zagęszczonego gr. 25cm
 grunt rodzimy

P2

PROJEKTOWANA NAWIERZCHNIA
 POCHYLNI
 kostka brukowa bezfazowa gr. 8 cm
 podsypka cementowo-piaskowa 1:4 o gr. 5 cm
 podbudowa z mieszanki niezwiązanej z kruszywa łamanego o ciągłym uziarnieniu 0/31,5mm C90/3 stabilizowanego mechanicznie o gr. 20cm
 podłoże naturalne zagęszczone zgodnie z wymaganiami dla dróg o ruchu średnim wg normy PN-S-02205:1998

D1

PROJEKTOWANE ZADASZENIE NAD TARASEM
 gont bitumiczny
 papa podkładowa
 deskowanie pełne - płyty OSB gr. 2.2 cm
 krokiew 6x12 cm

| PROJEKT BUDOWLANY ROZBUDOWY, PRZEBUDOWY ORAZ ZMIANY SPOSOBU UŻYTKOWANIA CZĘŚCI POMIESZCZEŃ BUDYNKU SZKOŁY PODSTAWOWEJ NA CELE ŻŁOBKA w miejscowości Jędrzejów Nowy 30, gmina Jakubów, działka nr ewid. 478/5, obręb 0017. DOKUMENTACJA PROJEKTOWO - WYKONAWCZA | |
|--|--|
| Nazwa obiektu: | Budynek Szkoły Podstawowej |
| Adres budowy: | Jędrzejów Nowy 30, 05-306 Jakubów |
| Inwestor: | Gmina Jakubów, ul. Mińska 15, 05-306 Jakubów |
| Branża: | architektura, konstrukcja |

Detail zadaszenia nad tarasem

| | | |
|---------------|--|--------------|
| skala: 1:50 | data: 15-06-2020 | nr. rys.: 16 |
| branża: | ARCHITEKTURA | |
| Projektant: | dr inż. arch. Artur Buława-Gabryszewski | |
| Upr. nr: | upr. proj. architektoniczne nr 357/90/UW | |
| Sprawdzający: | mgr inż. arch. Sandra Dymper | |
| Upr. nr: | upr. proj. architektoniczne nr 25/PDOKK/18 | |