

WIDOK A-A
Skala 1:50

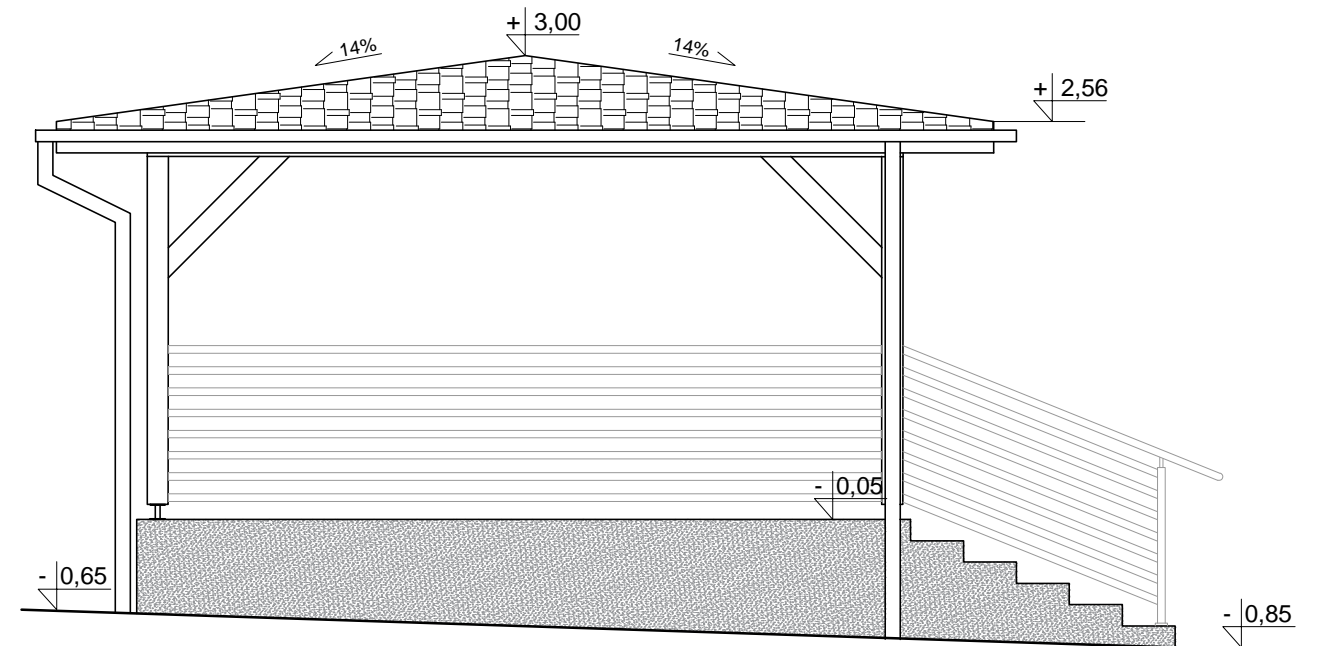

PRZEKRÓJ A-A
Skala 1:50

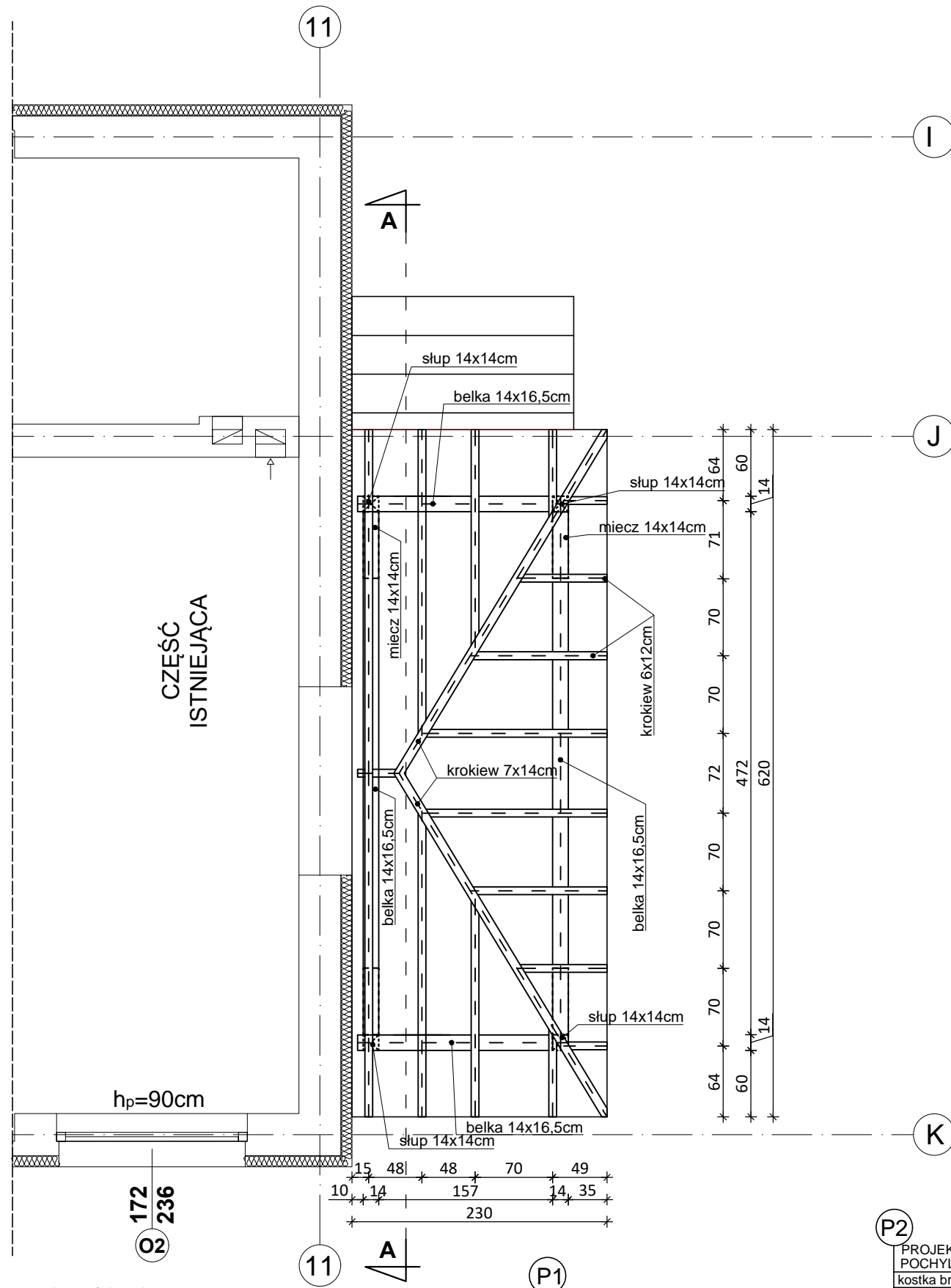
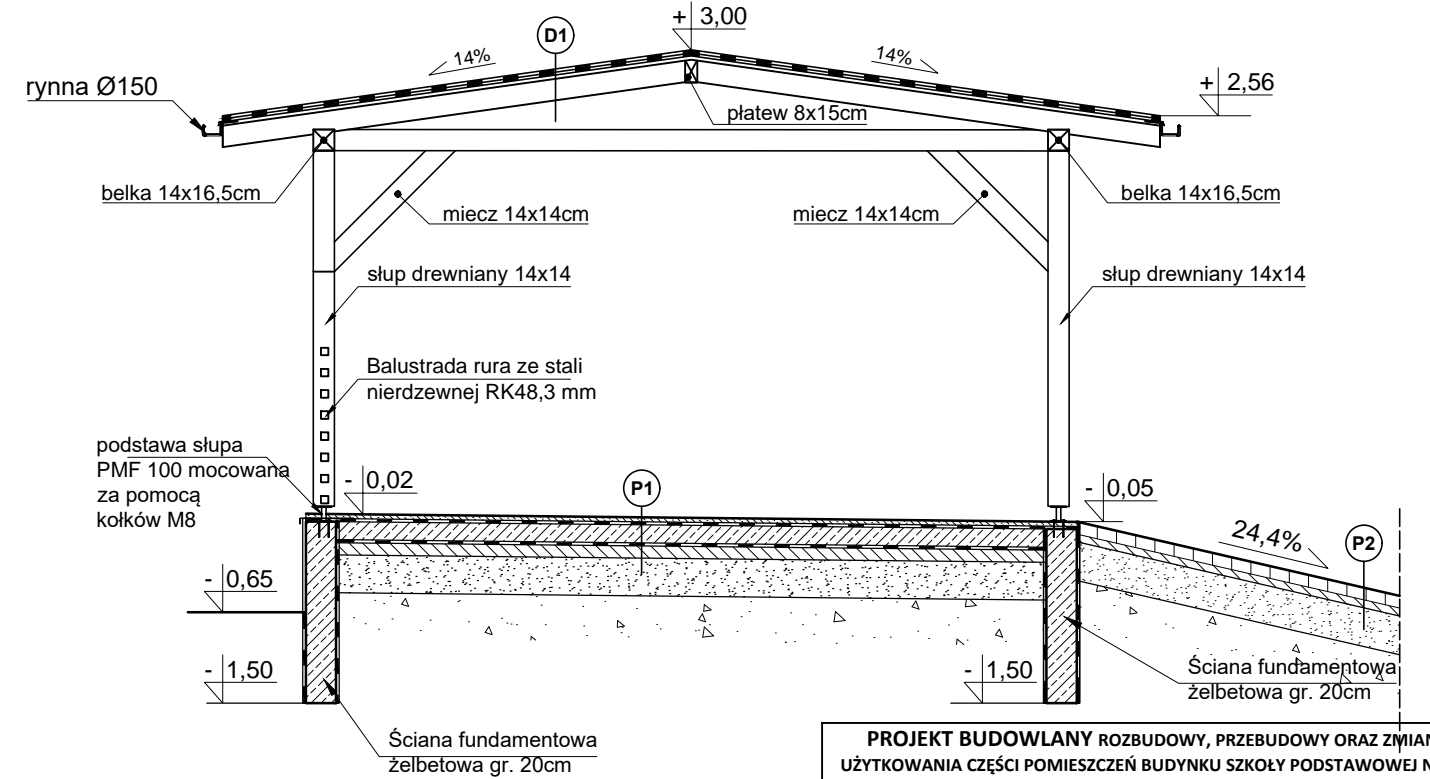

DREWNO KLASY C24

- DREWNO MUSI ODPOWIEDAĆ NORMOM DOTYCZĄCYM DREWNA KONSTRUKCYJNEGO I BYĆ ZABEZPIECZONE PRZED DZIAŁANIEM CZYNNIKÓW BIOLOGICZNYCH
- POSZCZEGÓLNE ELEMENTY WIĘZBY ŁĄCZYĆ NA ZACIOSY 3 CM LUB ZA POMOCĄ ZŁĄCZY CIESIELSKICH
- SŁUPY DREWNIANE POSADOWIĆ NA ŚCIANKACH ŻELBETOWYCH ZA POMOCĄ PODSTAWY SŁUPOWEJ PMF 100

P1	PROJEKTOWANY PODEST
	płytki gresowe na zaprawie klejowej zaprawa uszczelniająca dwuskładnikowa płyta żelbetowa C20/25 ze spadkiem 1,5% gr.12cm chudy beton klasy C8/10 gr. 10cm podbudowa z piasku zagęszczonego gr. 25cm grunt rodzimy

P2	PROJEKTOWANA NAWIERZCHNIA POCHYLNI
	kostka brukowa bezfazowa gr. 8 cm podsypka cementowo-piskowa 1:4 o gr. 5 cm podbudowa z mieszanki niezwiązanej z kruszywa łamanego o ciągłym uziarnieniu 0/31,5mm C90/3 stabilizowanego mechanicznie o gr. 20cm podłoże naturalne zagęszczone zgodnie z wymaganiami dla dróg o ruchu średnim wg normy PN-S-02205:1998

D1	PROJEKTOWANE ZADASZENIE NAD TARASEM
	gont bitumiczny papa podkładowa deskowanie pełne - płyty OSB gr. 2,2 cm krokiew 7x14 cm

PROJEKT BUDOWLANY ROZBUDOWY, PRZEBUDOWY ORAZ ZMIANY SPOSOBU UŻYTKOWANIA CZĘŚCI POMIESZCZEŃ BUDYNKU SZKOŁY PODSTAWOWEJ NA CELE ŻŁOBKA w miejscowości Jędrzejów Nowy 30, gmina Jakubów, działka nr ewid. 478/5, obręb 0017. DOKUMENTACJA PROJEKTOWO - WYKONAWCZA		
Nazwa obiektu:	Budynek Szkoły Podstawowej	
Adres budowy:	Jędrzejów Nowy 30, 05-306 Jakubów	
Inwestor:	Gmina Jakubów, ul. Mińska 15, 05-306 Jakubów	
Branża:	architektura, konstrukcja	
Zadaszenie nad tarasem		
skala: 1:50	data: 15-06-2020	nr. rys.: k-6
branża:	KONSTRUKCJA	
Projektant:	mgr inż. Tomasz Wocieh Buczek	
Upr. nr:	upr. proj. bud.-konstr. LUB/0237/PWBKb/15	
Sprawdzający:	mgr inż. Damian Adrian Zbroś	
Upr. nr:	upr. proj. bud.-konstr. MAZ/0520/PWBKb/18	